



SECRETARIA DE LA CONTRALORIA GENERAL

Gastos por Comprobar:

Nombre: Luis Enrique Torres Federico

Comisión a: Bacerac, Sonora.

Período de: 14 y 15 de junio de 2023.

Oficio de Comisión: ECOP-DV-1153/2023

Cheque No. de Fecha: Importe \$ 1,000.00

Vehículo Asignado VB-71-405

Gastos Programados

Banco: Bancomer Cuenta:

\$ 1,000.00

Toda entrega por concepto de "Gastos a Comprobar" deberá quedar cubierta ante la Dirección General de Administración y Control Presupuestal, al siguiente día hábil de concluida la Comisión.

Luis Torres Federico  
Firma de conformidad

2 al millar

Relación de documentación comprobatoria:

No.	Fecha	Factura	Prestador de Servicio/Concepto	Importe
1	15/06/2023	16471	Hospedaje	464.00
2	15/06/2023	41124	Consumo	132.00
3	15/06/2023	12742	Consumo	162.40
4	15/06/2023	12740	Consumo, esta factura se tomará por la cantidad de \$241.60	241.60
5				
6				
7				
8				
9				
10				
11				
12				
13				
14				
15				
16				
17				
18				
19				
20				

gasto no comprobable

Subtotal Gastos 1,000.00  
Efectivo Devuelto 0.00  
Importe del Cheque 1,000.00



Luis Torres Federico  
Firma de Persona Comisionada

**Ing. Víctor Efraín Figueroa Miranda**  
**Director General De Evaluación y Control de Obra Pública**  
**Secretaría de la Contraloría General**

En cumplimiento a lo dispuesto en el oficio de comisión No. ECOP-DV-1153/2023, de fecha 12 de junio del 2023, se me comisiona para que en compañía del Ing. Timoteo de Jesús Melquiades se efectúe la verificación física de la obra "Pavimentación de concreto hidráulico de calle Durango entre avenida Puerta del sol y Avenida Mirador", la cual se encuentra ubicada en el municipio de Bacerac, Sonora.

A continuación, se hace un desglose de las actividades realizadas:

El día 14 y 15 de junio del 2023, se realizó el traslado a la localidad para la inspección física a la siguiente obra:

**Nombre de la Obra:** "Pavimentación de concreto hidráulico de calle Durango entre avenida Puerta del sol y Avenida Mirador."

**Ejecutora:** CECOP

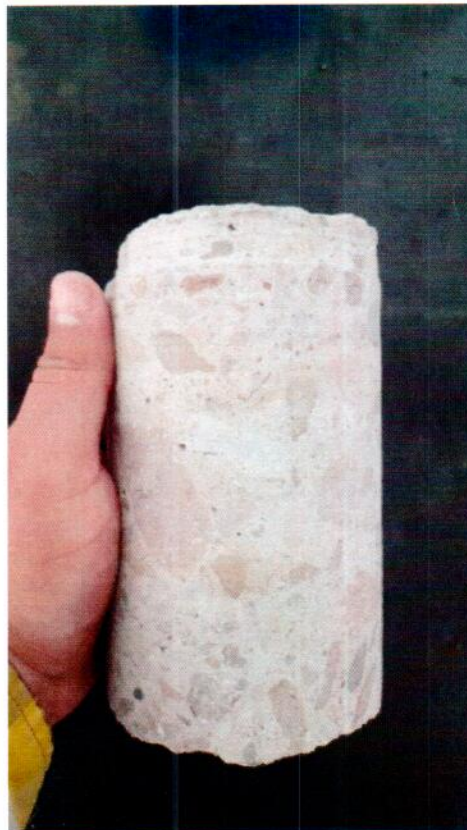

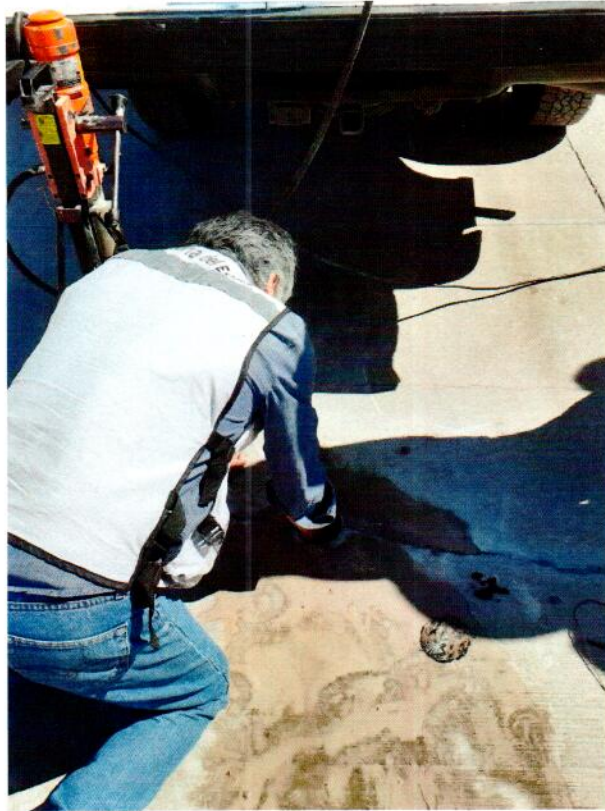

Habiéndose concluido las actividades de verificación física de la obra, se realizó traslado a la ciudad de Hermosillo, Sonora.

Se anexa copia de oficio de comisión.

**ATENTAMENTE**

*Luis Torres Federico*  
**Ing. Luis Enrique Torres Federico**  
**Asesor Técnico**



SECRETARÍA DE LA  
**CONTRALORÍA  
GENERAL**  
GOBIERNO  
DE **SONORA**

**Dirección General de Evaluación y Control de Obra Pública**

Secretaría de la Contraloría General

**Oficio: ECOP-DV-1153/2023.**

Hermosillo, Sonora a 12 de junio de 2023.

"2023: Año de Adolfo de la Huerta"

**Asunto: Se comisiona**

**ING. LUIS ENRIQUE TORRES FEDERICO.**

Presente.

Con fundamento en el Artículo 17, fracción I del Reglamento Interior de esta Secretaría, y en relación a las Cláusulas Primera, Segunda, Tercera y Sexta del contrato de Prestación de Servicios Profesionales por Honorarios suscrito entre la Secretaría con Usted, se le comisiona para que, en compañía del Ing. Timoteo de Jesús Melquiades, realice la verificación física de la obra "PAVIMENTACIÓN DE CONCRETO HIDRÁULICO DE CALLE DURANGO ENTRE AVENIDA PUERTA DEL SOL Y AVENIDA MIRADOR, EN LA LOCALIDAD DE BACERAC", correspondiente al programa "ESTATAL DIRECTO", la obra se encuentra ubicada en el municipio de Bacerac, Sonora.

Dicha comisión comprende los días 14 y 15 de junio del año en curso, para lo cual dispondrá de 1 día de viáticos y 1 día de gastos de camino con cargo a los recursos del 2 al millar estatal, debiendo rendir un informe escrito con las conclusiones respectivas.

El recorrido se realizará en el vehículo Pick Up Ford con número de placas VB-71-405, recorriendo 700 kms de carretera pavimentada, por lo que deberá coordinarse con el área respectiva para que el vehículo se le proporcione el día 14 de junio a partir de las 7:00 horas, entregándolo al término de la comisión, de acuerdo a las instrucciones giradas por esta unidad.

Agradeciendo su atención, me reitero a sus órdenes para cualquier duda o aclaración.

**Atentamente**

**ING. VÍCTOR EFRAÍN FIGUEROA MIRANDA.**  
**Director General.**



SECRETARÍA DE LA CONTRALORIA GENERAL  
DIRECCIÓN GENERAL DE EVALUACIÓN  
Y CONTROL DE OBRA PÚBLICA  
HERMOSILLO, SONORA.

C.c.p. Lic. David López Huguez. Director General de Administración y Control Presupuestal de la S.C.G. Presente.

Lic. Ángela Beatriz Beltrán Figueroa. Director de Recursos Financieros y Materiales. Presente.

Archivo

BGF/LMN/CGGV



Centro de Gobierno, Edificio Hermosillo, Segundo Nivel, Blvd. Paseo del Rio y Galeana C.P. 83280,  
Hermosillo, Sonora, Teléfono (662) 217 1885, (662) 217 2517.

[www.sonora.gob.mx](http://www.sonora.gob.mx)

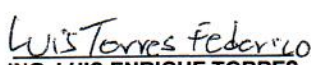

SECRETARÍA DE LA  
**CONTRALORÍA  
GENERAL**  
GOBIERNO  
DE **SONORA**

**SOLICITUD DE GASTOS DE VIÁTICOS  
(GASTOS A COMPROBAR)**

<b>FECHA:</b> 12 de junio del 2023		<b>CLAVES PRESUPUESTARIAS:</b> 1060000900 1304E103O02133A1 375011 2311EM1300 1060000900 1304E103O02133A1 375021 2311EM1300
<b>ADSCRIPCIÓN:</b> Secretaría de la Contraloría General		
<b>UNIDAD RESPONSABLE:</b> 1060000900 Dirección General de Evaluación y Control de Obra Pública		
<b>UNIDAD EJECUTORA:</b> 1304E103O02133A1 FISCAL.CTRL.EVAL.GEST.P.		
<b>NOMBRE DEL PRESTADOR DE SERVICIOS PROFESIONALES COMISIONADO:</b> Ing. Luis Enrique Torres Federico		
<b>PUESTO FUNCIONAL:</b> Honorarios.		
<b>DESTINO:</b> Bacerac, Sonora.		
<b>MOTIVO:</b> Se le comisiona para que, en compañía del Ing. Timoteo de Jesús Melquiades, realice la verificación física de la obra "PAVIMENTACIÓN DE CONCRETO HIDRÁULICO DE CALLE DURANGO ENTRE AVENIDA PUERTA DEL SOL Y AVENIDA MIRADOR, EN LA LOCALIDAD DE BACERAC", correspondiente al programa "ESTATAL DIRECTO", la obra se encuentra ubicada en el municipio de Bacerac, Sonora. Según oficio de comisión No. ECOP-DV-1153/2023.		
<b>PERIODO DE LA COMISIÓN:</b> 14 y 15 de junio de 2023		<b>POR INSTRUCCIONES DE:</b> Ing. Víctor Efraín Figueroa Miranda. Director General de Evaluación y Control de Obra Pública.
<b>NÚMERO DE DÍAS</b>	<b>COSTO POR DÍA</b>	<b>TOTAL, POR DÍA</b>
Viáticos con pernocta: 1 día	\$700.00	\$700.00
Viáticos sin pernocta: 1 día	\$300.00	\$300.00
<b>SUMA TOTAL:</b>		\$1,000.00
<b>OBSERVACIONES:</b> Con cargo a los recursos del 2 al millar estatal.		
<b>RECIBÍ DE LA CAJA DE GOBIERNO LA CANTIDAD DE:</b> \$1,000.00 (mil pesos 00/100 M.N.)		
<b>PERSONAL COMISIONADO</b>   <b>ING. LUIS ENRIQUE TORRES FEDERICO</b> RFC TOFL970110L51	<b>SOLICITA – RECIBE</b>  <b>LIC. DAVID LOPEZ HUGUEZ</b> DIRECTOR GENERAL DE ADMINISTRACIÓN Y CONTROL PRESUPUESTAL DE LA S.C.G. PRESENTE.	<b>AUTORIZA</b>  <b>ING. VÍCTOR EFRAÍN FIGUEROA MIRANDA.</b> DIRECTOR GENERAL DE EVALUACIÓN Y CONTROL DE OBRA PÚBLICA.

  
l.m.n.



# JOSE LUIS MORENO TERAN

MOTL680522JG5

RÉGIMEN FISCAL: 612 - Personas Físicas con Actividades Empresariales y Profesionales

Pesqueira entre Serna y Arriaga, 47/hotelsanjoaquinmctezuma@hotmail.com, Centro, 84560, RESERVE AL 6342461779, Moctezuma, Sonora, México  
Tel. 6342461779

## CLIENTE

GOBIERNO DEL ESTADO DE SONORA  
GES790913CT0

USO CFDI: G03 - Gastos en general.

DOMICILIO FISCAL: 83260

REGIMEN FISCAL: 603 - Personas Morales con Fines no Lucrativos  
83260, Hermosillo, Hermosillo, Sonora, México

## Factura 16471

FOLIO FISCAL (UUID)

E084A836-A5C6-43E6-9AB2-F1D35CCD55ED

NO. DE SERIE DEL CERTIFICADO DEL SAT

00001000000506204896

NO. DE SERIE DEL CERTIFICADO DEL EMISOR

00001000000510176399

FECHA Y HORA DE CERTIFICACIÓN

2023-06-15T07:27:57

RFC PROVEEDOR DE CERTIFICACIÓN

STA0903206B9

FECHA Y HORA DE EMISIÓN DE CFDI

2023-06-15T06:16:54

LUGAR DE EXPEDICIÓN

84560

CONCEPTOS					
Cantidad	Unidad	Descripción	Precio Unitario	Objeto Imp.	Importe
1.00	ROM - E48	SERVICIO DE HOSPEDAJE	\$ 400.00	02 - Si objeto de impuesto.	\$ 400.00
Clave Prod. Serv. - 90111800 Cuartos de hotel					
Impuestos:					
Traslados:					
002 IVA Base - 400 Tasa - 0.160000 Importe - \$ 64.00					

### IMPORTE CON LETRA

CUATROCIENTOS SESENTA Y CUATRO PESOS, 00/100 MXN

### SUBTOTAL

\$ 400.00

TRASLADO IVA TASA 0.160000

\$ 64.00

### TOTAL

\$ 464.00

### TIPO DE COMPROBANTE

1 - Ingreso

### FORMA DE PAGO

01 - Efectivo

### MÉTODO DE PAGO

PUE - Pago en una sola exhibición

### MONEDA

MXN - Peso Mexicano

### VERSION

4.0

### EXPORTACION

01 - No aplica

### SELLO DIGITAL DEL CFDI

TxQLk48TVtWm2luJfELJ4mj9JdHsvXmxRMGw1cXBllcWGiSMtOwz2D/4omPQPZcQBs6svq/pYGzugW0/+Xe7P8zBUYVjVqO37x7d/tfIXsGZuyqN45SG7Cd8lt7ZTz0fIOrDIFMJ94/O59wDWdgkVmwOmxNEdRTZtZtINTWkuaeMs6zCx3UV7lItAk8a1vBdZpYEU/szVDL/UinjvNmRCw3DefRuSQ1mkzYQRnpbuQLZwZORLkveKnZFPBjXog3KNLE/otZEhFG2MPQiecgG8MqVvpZi2zt+rz/cVTMVMoiEmXkiZvEypoYB4JUFskotDPXnl6Rjf8l2cc/uUnQ==

### SELLO DIGITAL DEL SAT

zgRHBVYd8a0J4pQS1g3zPPxayxcUMAJZ0d92MhyKSej8AKFeqUE39ZO+CAiqlclvFL9N4CScUUmfcidhwYowiahu+RWVfeKB919ntZ19o6sPDZidBv1p2qpQ+PuOawypEn8/W8lUH6SXVW3NofUP9wfZ+W/sPj14SjAQAz/0LQWXCIFUGLkSSoh2n5N/7qg7rZQds8h20jBbpaJVjbF0i0HJBZFGcHQW00YcLHeVwzLR28GmkxEmfiGx7QpVa+DY8n9EU6wxDr1ysXGLoKTQkwXKs77/w6ln2r7kUXrjp7RyTiyf+K47WY2bTKISWicAR3R71S3BP+/nChhEvU/ssA==

### CADENA ORIGINAL DEL COMPLEMENTO DE CERTIFICACIÓN DIGITAL DEL SAT

||1.1|E084A836-A5C6-43E6-9AB2-F1D35CCD55ED|2023-06-15T07:27:57|STA0903206B9|TxQLk48TVtWm2luJfELJ4mj9JdHsvXmxRMGw1cXBllcWGiSMtOwz2D/4omPQPZcQBs6svq/pYGzugW0/+Xe7P8zBUYVjVqO37x7d/tfIXsGZuyqN45SG7Cd8lt7ZTz0fIOrDIFMJ94/O59wDWdgkVmwOmxNEdRTZtZtINTWkuaeMs6zCx3UV7lItAk8a1vBdZpYEU/szVDL/UinjvNmRCw3DefRuSQ1mkzYQRnpbuQLZwZORLkveKnZFPBjXog3KNLE/otZEhFG2MPQiecgG8MqVvpZi2zt+rz/cVTMVMoiEmXkiZvEypoYB4JUFskotDPXnl6Rjf8l2cc/uUnQ==|00001000000506204896||



```

<?xml version="1.0" encoding="UTF-8"?>
<cfdi:Comprobante xmlns:cfdi="http://www.sat.gob.mx/cfd/4" LugarExpedicion="84560" MetodoPago="PUE" Exportacion="01" TipoDeComprobante="I"
Total="464.00" Moneda="MXN" SubTotal="400"
Certificado="MIIF2jCCA8KgAwIBAgIUMDAwMDEwMDAwMDA1MTAxNzYzOTkwDQYJKoZIhvcNAQELBQAwggGEMSAwHgYDVQQDDBdBVVRPUkIEQ
NoCertificado="00001000000510176399" FormaPago="01"
Sello="TxQLk48TVtWm2luJfELJ4mjm9JdHsvXmxRMGw1cXBllcWGiSMtOwz2D/4omPQPZcQBs6svq/pYGzugW0/+Xe7P8zBUYVjIVqO37x7d/tFiXsGZuyqN45
Fecha="2023-06-15T06:16:54" Folio="16471" Version="4.0" xsi:schemaLocation="http://www.sat.gob.mx/cfd/4 http://www.sat.gob.mx/sitio_internet/cfd/4/cfdv40.xsd"
xmlns:xsi="http://www.w3.org/2001/XMLSchema-instance">
  <cfdi:Emisor RegimenFiscal="612" Nombre="JOSE LUIS MORENO TERAN" Rfc="MOTL680522JG5"/>
  <cfdi:Receptor Nombre="GOBIERNO DEL ESTADO DE SONORA" Rfc="GES790913CT0" UsoCFDI="G03" RegimenFiscalReceptor="603"
    DomicilioFiscalReceptor="83260"/>
  - <cfdi:Conceptos>
    - <cfdi:Concepto ObjetoImp="02" Importe="400" ValorUnitario="400" Descripcion="SERVICIO DE HOSPEDAJE" Unidad="E48" ClaveUnidad="ROM"
      Cantidad="1" ClaveProdServ="90111800">
      - <cfdi:Impuestos>
        - <cfdi:Traslados>
          <cfdi:Traslado Importe="64.000000" TasaOCuota="0.160000" TipoFactor="Tasa" Impuesto="002" Base="400"/>
        </cfdi:Traslados>
      </cfdi:Impuestos>
    </cfdi:Concepto>
  </cfdi:Conceptos>
  - <cfdi:Impuestos TotalImpuestosTrasladados="64.00">
    - <cfdi:Traslados>
      <cfdi:Traslado Importe="64.00" TasaOCuota="0.160000" TipoFactor="Tasa" Impuesto="002" Base="400"/>
    </cfdi:Traslados>
  </cfdi:Impuestos>
  - <cfdi:Complemento>
    <tfd:TimbreFiscalDigital Version="1.1" xsi:schemaLocation="http://www.sat.gob.mx/TimbreFiscalDigital
      http://www.sat.gob.mx/sitio_internet/cfd/TimbreFiscalDigital/TimbreFiscalDigitalv11.xsd" xmlns:tfd="http://www.sat.gob.mx/TimbreFiscalDigital"
      SelloSAT="zgRHHBYd8a0J4pQS1g3zPPxayxcUMAJoD92MhyKSej8AKFegUE39ZO+CAiqIcIvFL9N4CScUUmfcDhwYowiahu+RWVfeKB919ntZ1
      NoCertificadoSAT="00001000000506204896"
      SelloCFD="TxQLk48TVtWm2luJfELJ4mjm9JdHsvXmxRMGw1cXBllcWGiSMtOwz2D/4omPQPZcQBs6svq/pYGzugW0/+Xe7P8zBUYVjIVqO37x7
      FechaTimbrado="2023-06-15T07:27:57" UUID="E084A836-A5C6-43E6-9AB2-F1D35CCD55ED" RfcProvCertif="STA0903206B9"/>
  </cfdi:Complemento>
</cfdi:Comprobante>

```



Verificación de comprobantes fiscales digitales por internet

RFC del emisor	Nombre o razón social del emisor	RFC del receptor	Nombre o razón social del receptor
MOTL680522JG5	JOSE LUIS MORENO TERAN	GES790913CT0	GOBIERNO DEL ESTADO DE SONORA
Folio fiscal	Fecha de expedición	Fecha certificación SAT	PAC que certificó
E084A836-A5C6-43E6-9AB2-F1D35CCD55ED	2023-06-15T06:16:54	2023-06-15T07:27:57	STA0903206B9
Total del CFDI	Efecto del comprobante	Estado CFDI	Estatus de cancelación
\$464.00	Ingreso	Vigente	Cancelable sin aceptación

Imprimir



<b>I - Factura - VERSIÓN 4.0</b>
<b>1574</b>
No. de serie del CSD del emisor 00001000000516053802
Fecha y Hora de emisión 2023-06-15T15:49:12
Folio Fiscal D96EA6E7-0BCE-11EE-8DCA-00155D014009

<b>Emisor</b>
RFC: BAF9108277N0
Razón Social: ABIGAIL BRAVO FUENTES
Regimen Fiscal: 621 - Incorporación Fiscal

Lugar de expedición: 84911

<b>Fecha y hora de certificación</b>	<b>No. de serie del CSD del SAT</b>	<b>Forma de Pago</b>
2023-06-15T16:49:13	00001000000504587508	01 - Efectivo

<b>Receptor</b>
RFC: GES790913CT0
Razón Social: GOBIERNO DEL ESTADO DE SONORA
Regimen Fiscal Receptor: 603 - Personas Morales con Fines no Lucrativos
Domicilio Fiscal Receptor: 83260
Uso de CFDI: G03 - Gastos en general

Cantidad	Clave Unidad	Descripción	Valor Unitario	Importe
1.00	E48 - Unidad de servicio	CONSUMO ClaveProdServ - 90101501 - Restaurantes Objeto Imp: 02 - Si objeto de impuesto No. ID: Impuestos: Traslados: 002 IVA Base - \$113.79 Tasa - 0.160000 Importe - \$18.21	113.79	113.79

Subtotal	113.79 MXN
IVAT 0.160000	18.21 MXN
Total	132.00 MXN

TOTAL EN LETRA:  
CIENTO TREINTA Y DOS PESOS 00/100 MXN

Método de Pago: PUE - Pago en una sola exhibición  
Condiciones de Pago:

<b>Cadena original del complemento de certificación digital del SAT</b>
[1.1]D96EA6E7-0BCE-11EE-8DCA-00155D014009[2023-06-15T16:49:13]TBN040609RKA[PfC2R2Q5N1M5zVg3ygPJU0570QNPnX64y6jG4gF6ioY2NB+t9v90mTswdmS6500N0wFQgETfUzyNzQo4+QuSKTqgw2ZldD7GOB4MQB Ek2uTFXY8Q9KaGAZXPwKY0f71ORUSKwVd80+utdlmagD2u+jxULzFZluWhw/crsaf0bYA9SQ1k+nE+svP5E5vRApVYTaVaHx99Mi4ZSwilVJ33VrFNixKEINLJcxPo7yuscO2J0U8Yd79dbn+5E2vN3s16PGyyeWuLhpp6Ku1E9CUXicPRHiiHY33Y8c6U4p9Yob+Z1hiwXV7JRoyj4BKvHMe19O0deb64opmtiWM3MuQ==[00001000000504587508]]
<b>Sello digital del emisor</b>
PFcR2Q5N1M5zVg3ygPJU0570QNPnX64y6jG4gF6ioY2NB+t9v90mTswdmS6500N0wFQgETfUzyNzQo4+QuSKTqgw2ZldD7GOB4MQB Ek2uTFXY8Q9KaGAZXPwKY 0f71ORUSKwVd80+utdlmagD2u+jxULzFZluWhw/crsaf0bYA9SQ1k+nE+svP5E5vRApVYTaVaHx99Mi4ZSwilVJ33VrFNixKEINLJcxPo7yuscO2J0U8Yd79dbn+5E2vN3s1 6PGyyeWuLhpp6Ku1E9CUXicPRHiiHY33Y8c6U4p9Yob+Z1hiwXV7JRoyj4BKvHMe19O0deb64opmtiWM3MuQ==
<b>Sello digital del SAT</b>
L+pVJ/SIYAGXDAf8pJ10quliyCfGJnApr08fleygKfV0WbS8Vje739c/1MfKWUYc2C9ZX1oiqxJeV7Gw3vy4slhmT3KEpxik8kcbQvHXLOgYxxnLmKB4fb/VW3dSUC6l Umsvdlovz1ngbkCm3LmLiW0FGNHENWC1/rYfxlqC3p6pUAIIt8nwWdQr2ELd2Qd1ijwD89zFm9KoknS8G3o1XWizqFZc3eSZIsD0ZwWMS0PPufOaYUqUu03gpBxDv DC6e6r0RRWp0gTek8kxGWTSNX3QQuxpGV39rSc+xpVz3+mi2Lg9ZSBjJbqcSMSEf4bkjPcB2DMT6BwWuLQ==



Este documento es una representación impresa de un CFDI

Facture electrónicamente en <http://www.digifact.com.mx>

```

<?xml version="1.0" encoding="UTF-8"?>
<cfdi:Comprobante
Sello="PFcR2Q5N1M5zVg3ygPjU0570QNPNX64y6jG4gF6loY2NB+t9v90mTswdmS6500N0wFQgET/fUzyNzQo4+QuSKTqqw2ZIdD7GOB4MQBEk2uTFXY8Q9k
LugarExpedicion="84911" Total="132.00" SubTotal="113.79" FormaPago="01" MetodoPago="PUE" TipoDeComprobante="I" Moneda="MXN" Exportacion="01"
Certificado="MIIF5zCCA8+gAwIBAgIUMDAwMDEwMDAwMDA1MTYwNTM4MDIwDQYJKoZIhvcNAQELBQAwggGEMSAwHgYDVQQDDDBdBVVRPUkieI
NoCertificado="00001000000516053802" Fecha="2023-06-15T15:49:12" Folio="1574" xsi:schemaLocation="http://www.sat.gob.mx/cfd/4
http://www.sat.gob.mx/sitio_internet/cfd/4/cfdv40.xsd" xmlns:xsi="http://www.w3.org/2001/XMLSchema-instance" xmlns:cfdi="http://www.sat.gob.mx/cfd/4"
Version="4.0">
  <cfdi:Emisor RegimenFiscal="621" Nombre="ABIGAIL BRAVO FUENTES" Rfc="BAFA9108277N0"/>
  <cfdi:Receptor Nombre="GOBIERNO DEL ESTADO DE SONORA" Rfc="GES790913CT0" RegimenFiscalReceptor="603" DomicilioFiscalReceptor="83260"
  UsoCFDI="G03"/>
  - <cfdi:Conceptos>
    - <cfdi:Concepto ObjetoImp="02" Importe="113.79" ValorUnitario="113.79" Descripcion="CONSUMO" ClaveUnidad="E48" Cantidad="1.00"
      ClaveProdServ="90101501">
      - <cfdi:Impuestos>
        - <cfdi:Traslados>
          <cfdi:Traslado Importe="18.21" TasaOCuota="0.160000" TipoFactor="Tasa" Impuesto="002" Base="113.79"/>
        </cfdi:Traslados>
      </cfdi:Impuestos>
    </cfdi:Concepto>
  </cfdi:Conceptos>
  - <cfdi:Impuestos TotalImpuestosTrasladados="18.21">
    - <cfdi:Traslados>
      <cfdi:Traslado Importe="18.21" TasaOCuota="0.160000" TipoFactor="Tasa" Impuesto="002" Base="113.79"/>
    </cfdi:Traslados>
  </cfdi:Impuestos>
  - <cfdi:Complemento>
    <tfd:TimbreFiscalDigital xsi:schemaLocation="http://www.sat.gob.mx/TimbreFiscalDigital
    http://www.sat.gob.mx/sitio_internet/cfd/TimbreFiscalDigital/TimbreFiscalDigitalv11.xsd" xmlns:xsi="http://www.w3.org/2001/XMLSchema-
    instance" Version="1.1"
    SelloSAT="L+pVJ/SiYAGXDAfyBpj1OquiiyCfGJnAprO8flyegfKV0WbS8Vje739c/1MfKWUYc2C9ZX1oiqxJeV7Gw3vy4slhmT3KEpxik8kcbQvHIX
    NoCertificadoSAT="00001000000504587508"
    SelloCFD="PFcR2Q5N1M5zVg3ygPjU0570QNPNX64y6jG4gF6loY2NB+t9v90mTswdmS6500N0wFQgET/fUzyNzQo4+QuSKTqqw2ZIdD7GOB4MQ
    RfcProvCertif="TBN040609RKA" FechaTimbrado="2023-06-15T16:49:13" UUID="D96EA6E7-0BCE-11EE-8DCA-00155D014009"
    xmlns:tfd="http://www.sat.gob.mx/TimbreFiscalDigital"/>
  </cfdi:Complemento>
</cfdi:Comprobante>

```

**HACIENDA**  
SECRETARÍA DE HACIENDA Y FISCALÍA**SAT**  
SERVICIO DE ATENCIÓN AL PAGADOR**Verificación de comprobantes fiscales digitales por internet**

<b>RFC del emisor</b>	<b>Nombre o razón social del emisor</b>	<b>RFC del receptor</b>	<b>Nombre o razón social del receptor</b>
BAFA9108277N0	ABIGAIL BRAVO FUENTES	GES790913CT0	GOBIERNO DEL ESTADO DE SONORA
<b>Folio fiscal</b>	<b>Fecha de expedición</b>	<b>Fecha certificación SAT</b>	<b>PAC que certificó</b>
D96EA6E7-0BCE-11EE-8DCA-00155D014009	2023-06-15T15:49:12	2023-06-15T16:49:13	TBN040609RKA
<b>Total del CFDI</b>	<b>Efecto del comprobante</b>	<b>Estado CFDI</b>	<b>Estatus de cancelación</b>
\$132.00	Ingreso	Vigente	Cancelable sin aceptación

[Imprimir](#)



MARIA JESUS GRANILLO MORALES  
Morelos Final 730 Centro  
Moctezuma, C.P. 84560, Moctezuma. Sonora,  
MEXICO.  
RFC: GAMJ631225CD8  
Régimen fiscal: 621 Incorporación Fiscal

CFDI
12742
Tipo de comprobante
I - Ingreso

Folio Fiscal:	No. de Serie del Certificado del SAT	Fecha y Hora de Certificación	No. de Serie del Certificado del emisor
743794AA-D68E-4F5B-869B-5346298728A0	00001000000504204971	15/06/23 14:23:04	00001000000517927956

#### Receptor de CFDI

RFC: GES790913CT0 Régimen Fiscal: 603 - Personas Morales con Fines no Lucrativos  
GOBIERNO DEL ESTADO DE SONORA  
COMONFORT Y DR. PALIZA # Col. CENTENARIO HERMOSILLO HERMOSILLO SONORA C.P. 83260 MEXICO  
Uso CFDI: G03 - Gastos en general

Lugar y fecha de exp	Método pago	Forma pago	Condición	Moneda
84560 - 15/06/23 13:46:04	PUE - Pago en una sola exhibición	01 Efectivo	Contado	MXN

Cantidad	ClaveProdServ	Descripción	Unidad	Precio u.	Importe
1.00	60131401	CONSUMO	Q3 - SERVICIO	\$140.00	\$140.00
	Traslado	Impuesto: 002 - IVA	Importe: \$22.40	Tasa: 16%	Base: 140.00

Importe:	\$140.00
IVA:	\$22.40
Total:	\$162.40



Importe con letra: SON: CIENTO SESENTA Y DOS PESOS 40/100 M.N.

Cadena Original del complemento de certificación digital del SAT
1.1 743794AA-D68E-4F5B-869B-5346298728A0 2023-06-15T14:46:04 Rx2OmQEUxH4RxbzUMQw4gdwRG89Q+26iF9FaW8aXbuTFimO U1dP693hPZYA3+L2TcuILGofadxAjOPFO/T+u1YUecYAEwaU3wLvAluj8xCDauPJ9PCT8C/JIFY/EYLxKdrnD+o+SWbUlddtvtX5NE8ResJKcU vKu1RCP5vaN9e19qdjKfL6WnIYHPnDaxZnHpjhXcHmL5w02WeRBXziJpcrzaAG5hS7buBqo4JBabghkQOB9wjhyNFUYyNZZ9Wehytis6ISII22 r2YjAkdmP0va2FAnzVoQDwnYhwMn+F5inqY8Ns4DWgYmwqv+epZY3JVjrGaM5Amcilqlv2qbZ7w== 00001000000504204971
Sello digital del CFDI
Rx2OmQEUxH4RxbzUMQw4gdwRG89Q+26iF9FaW8aXbuTFimOU1dP693hPZYA3+L2TcuILGofadxAjOPFO/T+u1YUecYAEwaU3wLvAluj8xCDauP J9PCT8C/JIFY/EYLxKdrnD+o+SWbUlddtvtX5NE8ResJKcUvKu1RCP5vaN9e19qdjKfL6WnIYHPnDaxZnHpjhXcHmL5w02WeRBXziJpcrzaAG5 hS7buBqo4JBabghkQOB9wjhyNFUYyNZZ9Wehytis6ISII22r2YjAkdmP0va2FAnzVoQDwnYhwMn+F5inqY8Ns4DWgYmwqv+epZY3JVjrGaM5Am cilqlv2qbZ7w==
Sello del Sat
Nu87wR3sAKBHaG9wHHQAahZfAMvCm4Mk/2941pv5TTYNL07R2/aaREGvNFGz/AXFqf+IHCKBejB9z9gn8RLIVG7vBV+6TnP21bKLCa123Oouiz dHDCQ6lzpY/bHUzyBv3MyInFWKHF7GXwkSJHTwgcQNHrFQ+qNYH2QhdCwO2SM+fGCqBaqYCBPpPRYCL+6hzCIT3/cxuK9MwAad7c6ljukqnj UdtCCWVJnCqjMPnnZxFLSPCigXN3+ki4xzAPH3mo71WX20TKE0zUmCHwgc2aHyacecAyhmnGZD/Gr895NcfnjXjoLxaSns2QY9ct7Z/mUnK7Ju uRkB37H7JUJQ==

Este documento es una representación impresa de un CFDI versión 4.0  
Efectos fiscales al pago.

```

<?xml version="1.0" encoding="UTF-8"?>
<cfdi:Comprobante xsi:schemaLocation="http://www.sat.gob.mx/cfd/4 http://www.sat.gob.mx/sitio_internet/cfd/4/cfdv40.xsd" Version="4.0" Total="162.40"
TipoDeComprobante="I" TipoCambio="1" SubTotal="140.00"
Sello="Rx2OmQEuXh4RxbzUMQw4gdwRG89Q+26iF9FaW8aXbuTFimOU1dP693hPZYA3+L2TculL.GofadxAjOPFO/T+u1YUecYAEwaU3wLvAluJ8xCDauPJ9I
NoCertificado="00001000000517927956" Moneda="MXN" MetodoPago="PUE" LugarExpedicion="84560" FormaPago="01" Folio="12742" Fecha="2023-06-
15T13:46:04" Exportacion="01"
Certificado="MIIF7TCCA9WgAwIBAgIUMDAwMDEwMDAwMDA1MTc5Mjc5NTYwDQYJKoZIhvcNAQELBQAwggGEMSAwHgYDVQQDDBBVVRPUkIEC
xmlns:xsi="http://www.w3.org/2001/XMLSchema-instance" xmlns:cfdi="http://www.sat.gob.mx/cfd/4">
  <cfdi:Emisor Rfc="GAMJ631225CD8" RegimenFiscal="621" Nombre="MARIA JESUS GRANILLO MORALES"/>
  <cfdi:Receptor Rfc="GES790913CT0" Nombre="GOBIERNO DEL ESTADO DE SONORA" UsoCFDI="G03" RegimenFiscalReceptor="603"
    DomicilioFiscalReceptor="83260"/>
  <cfdi:Conceptos>
    <cfdi:Concepto ValorUnitario="140.000000" Unidad="SERVICIO" ObjetoImp="02" Importe="140.000000" Descripcion="CONSUMO" ClaveUnidad="Q3"
      ClaveProdServ="60131401" Cantidad="1.000000">
      <cfdi:Impuestos>
        <cfdi:Traslados>
          <cfdi:Traslado Importe="22.400000" TipoFactor="Tasa" TasaOCuota="0.160000" Impuesto="002" Base="140.000000"/>
        </cfdi:Traslados>
        <cfdi:Impuestos>
        </cfdi:Impuestos>
      </cfdi:Concepto>
    </cfdi:Conceptos>
    <cfdi:Impuestos TotalImpuestosTrasladados="22.40">
      <cfdi:Traslados>
        <cfdi:Traslado Importe="22.40" TipoFactor="Tasa" TasaOCuota="0.160000" Impuesto="002" Base="140.00"/>
      </cfdi:Traslados>
      <cfdi:Impuestos>
      </cfdi:Impuestos>
    <cfdi:Complemento>
      <tfd:TimbreFiscalDigital xsi:schemaLocation="http://www.sat.gob.mx/TimbreFiscalDigital
        http://www.sat.gob.mx/sitio_internet/cfd/TimbreFiscalDigital/TimbreFiscalDigitalv11.xsd" Version="1.1"
        xmlns:tfd="http://www.sat.gob.mx/TimbreFiscalDigital" UUID="743794AA-D68E-4F5B-869B-5346298728A0"
        SelloSAT="Nu87wR3sAKBHaG9wHHQAahZfAMvCm4Mk/2941pv5TTYNL07R2/aaREGvNFGz/AXFqf+IHCKBejB9z9gnBRLIVG7vBV+6TnP21bK
        SelloCFD="Rx2OmQEuXh4RxbzUMQw4gdwRG89Q+26iF9FaW8aXbuTFimOU1dP693hPZYA3+L2TculL.GofadxAjOPFO/T+u1YUecYAEwaU3wL
        RfcProvCertif="PPD101129EA3" NoCertificadoSAT="00001000000504204971" FechaTimbrado="2023-06-15T14:46:04"/>
      </tfd:Complemento>
    </cfdi:Complemento>
  </cfdi:Comprobante>

```

**Verificación de comprobantes fiscales digitales por internet**

<b>RFC del emisor</b>	<b>Nombre o razón social del emisor</b>	<b>RFC del receptor</b>	<b>Nombre o razón social del receptor</b>
GAMJ631225CD8	MARIA JESUS GRANILLO MORALES	GES790913CT0	GOBIERNO DEL ESTADO DE SONORA
<b>Folio fiscal</b>	<b>Fecha de expedición</b>	<b>Fecha certificación SAT</b>	<b>PAC que certificó</b>
743794AA-D68E-4F5B-869B-5346298728A0	2023-06-15T13:46:04	2023-06-15T14:46:04	PPD101129EA3
<b>Total del CFDI</b>	<b>Efecto del comprobante</b>	<b>Estado CFDI</b>	<b>Estatus de cancelación</b>
\$162.40	Ingreso	Vigente	Cancelable sin aceptación

[Imprimir](#)



MARIA JESUS GRANILLO MORALES  
Morelos Final 730 Centro  
Moctezuma, C.P. 84560, Moctezuma. Sonora,  
MEXICO.  
RFC: GAMJ631225CD8  
Régimen fiscal:621 Incorporación Fiscal

CFDI
12740
Tipo de comprobante
I - Ingreso

Folio Fiscal:	No. de Serie del Certificado del SAT	Fecha y Hora de Certificación	No. de Serie del Certificado del emisor
6651F24B-4054-4114-B22E-A328B6258AE0	00001000000504204971	15/06/23 14:18:45	00001000000517927956

#### Receptor de CFDI

RFC: GES790913CT0 Régimen Fiscal: 603 - Personas Morales con Fines no Lucrativos  
GOBIERNO DEL ESTADO DE SONORA  
COMONFORT Y DR. PALIZA # Col. CENTENARIO HERMOSILLO HERMOSILLO SONORA C.P. 83260 MEXICO  
Uso CFDI: G03 - Gastos en general

Lugar y fecha de exp	Método pago	Forma pago	Condicion	Moneda
84560 - 15/06/23 13:41:42	PUE - Pago en una sola exhibición	01 Efectivo	Contado	MXN

Cantidad	ClaveProdServ	Descripción	Unidad	Precio u.	Importe
1.00	60131401	CONSUMO	Q3 - SERVICIO	\$275.00	\$275.00
	Traslado	Impuesto: 002 - IVA	Importe: \$44.00	Tasa: 16%	Base: 275.00

Importe:	\$275.00
IVA:	\$44.00
Total:	\$319.00



Importe con letra: SON: TRESCIENTOS DIECINUEVE PESOS 00/100 M.N.

#### Cadena Original del complemento de certificación digital del SAT

||1.1|6651F24B-4054-4114-B22E-A328B6258AE0|2023-06-15T14:41:45|EW+X7FKZu4iRLpNCryuARI9SVqlyLwuCwzw2d9X5HDPWVuX  
S8zbZfL28cBEsNYKPUfay6Jl5g/OVqdATHy9I9kQAupAVy4IZMRBDTnddCYKd+8NyWepp2AgwVgaBOJNodyeGFsVWc01rgOntH+e/ObTapXgn  
TyzZIHbXux8CT5/+9X700OGiYrXfV2sTeOPQ0WwAB8Eu7zgNzZBbBoZMFgJ5qN1jPZIY7n3Ex2fbOlUtgH58zlyNSOIBqFz2w5b+JxWeLu+mdb  
cTsyuAs+HzoGdcd2SsHMqocbUsk9HZWDU8NXZAiKhY+0sK8Sze2u0hORkN+ivouzXjYu6eVixMQ==|00001000000504204971||

#### Sello digital del CFDI

EW+X7FKZu4iRLpNCryuARI9SVqlyLwuCwzw2d9X5HDPWVuXs8zbZfL28cBEsNYKPUfay6Jl5g/OVqdATHy9I9kQAupAVy4IZMRBDTnddCYKd+  
8NyWepp2AgwVgaBOJNodyeGFsVWc01rgOntH+e/ObTapXgnTyzZIHbXux8CT5/+9X700OGiYrXfV2sTeOPQ0WwAB8Eu7zgNzZBbBoZMFgJ5qN1  
jPZIY7n3Ex2fbOlUtgH58zlyNSOIBqFz2w5b+JxWeLu+mdbTsyuAs+HzoGdcd2SsHMqocbUsk9HZWDU8NXZAiKhY+0sK8Sze2u0hORkN+ivou zXjYu6eVixMQ==

#### Sello del Sat

lbqFGYZW1k1cLD0oUUt1kWFy0AUomx6XyGfUa6lIDto6WQScalJQ7u0yURoOR6J82tjnu0kSZSkQbPdDBxLyN1PbXe0fGnoISIK4aQJCbq2tF  
/2dW83JlAlPdWowkOFdGIdVsiOIhVEeUwOD3xfclHCKZIXm9SS1172M/JjPnMAfPJi0P7kXy0UnAwTkjal+nLsMbejltGT8zfo9Gc3AuFHHjX  
3+nQQ+3IR3qNBWpjouw40nnx7jrxjvTeOm4tWlaSpN750+yawwG+j63S3kQGCRdKYP6tl7zq6Zlc7OmThLauaZFUXZ9uHeCcvxbz4tsAhO6IP p/UDMrzxGOlw==

Este documento es una representación impresa de un CFDI versión 4.0  
Efectos fiscales al pago.

```

<?xml version="1.0" encoding="UTF-8"?>
<cfdi:Comprobante xsi:schemaLocation="http://www.sat.gob.mx/cfd/4 http://www.sat.gob.mx/sitio_internet/cfd/4/cfdv40.xsd" Version="4.0" Total="319.00"
TipoDeComprobante="I" TipoCambio="1" SubTotal="275.00"
Sello="EW+X7FKZu4iRLpNCryuAR19SVqIyLwuCwzw2d9X5HDPWVuXS8zbZfL28cBEsNYKpuPfay6Jl5g/OVqdATHy9l9kQAupAVy4lZMRBDnddCYKd+8N
NoCertificado="00001000000517927956" Moneda="MXN" MetodoPago="PUE" LugarExpedicion="84560" FormaPago="01" Folio="12740" Fecha="2023-06-
15T13:41:42" Exportacion="01"
Certificado="MHF7TCCA9WgAwIBAgIUMDAwMDEwMDAwMDA1MTc5Mjc5NTYwDQYJKoZIhvcNAQELBQAwwggGEMSAwHgYDVQQDDDBdBVVRPUkIEQ
xmlns:xsi="http://www.w3.org/2001/XMLSchema-instance" xmlns:cfdi="http://www.sat.gob.mx/cfd/4">
  <cfdi:Emisor Rfc="GAMJ631225CD8" RegimenFiscal="621" Nombre="MARIA JESUS GRANILLO MORALES"/>
  <cfdi:Receptor Rfc="GES790913CT0" Nombre="GOBIERNO DEL ESTADO DE SONORA" UsoCFDI="G03" RegimenFiscalReceptor="603"
DomicilioFiscalReceptor="83260"/>
  - <cfdi:Conceptos>
    - <cfdi:Concepto ValorUnitario="275.000000" Unidad="SERVICIO" ObjetoImp="02" Importe="275.000000" Descripcion="CONSUMO" ClaveUnidad="Q3"
ClaveProdServ="60131401" Cantidad="1.000000">
      - <cfdi:Impuestos>
        - <cfdi:Traslados>
          <cfdi:Traslado Importe="44.000000" TipoFactor="Tasa" TasaOCuota="0.160000" Impuesto="002" Base="275.000000"/>
        </cfdi:Traslados>
      </cfdi:Impuestos>
    </cfdi:Concepto>
  </cfdi:Conceptos>
  - <cfdi:Impuestos TotalImpuestosTrasladados="44.00">
    - <cfdi:Traslados>
      <cfdi:Traslado Importe="44.00" TipoFactor="Tasa" TasaOCuota="0.160000" Impuesto="002" Base="275.00"/>
    </cfdi:Traslados>
  </cfdi:Impuestos>
  - <cfdi:Complemento>
    <tfd:TimbreFiscalDigital xsi:schemaLocation="http://www.sat.gob.mx/TimbreFiscalDigital
http://www.sat.gob.mx/sitio_internet/cfd/TimbreFiscalDigital/TimbreFiscalDigitalv11.xsd" Version="1.1"
xmlns:tfd="http://www.sat.gob.mx/TimbreFiscalDigital" UUID="6651F24B-4054-4114-B22E-A328B6258AE0"
SelloSAT="lbqFGYZW1k1cLD0oUUt1kWFy0AUomx6XyGfUa6liDto6WQScalJQ7u0yURoOR6J82tJnu0kSZSkQbPdDBxLyN1PbXeoGnolSIK4aQJ
SelloCFD="EW+X7FKZu4iRLpNCryuAR19SVqIyLwuCwzw2d9X5HDPWVuXS8zbZfL28cBEsNYKpuPfay6Jl5g/OVqdATHy9l9kQAupAVy4lZMR
RfcProvCertif="PPD101129EA3" NoCertificadoSAT="00001000000504204971" FechaTimbrado="2023-06-15T14:41:45"/>
  </cfdi:Complemento>
</cfdi:Comprobante>

```



HACIENDA



SAT

## Verificación de comprobantes fiscales digitales por internet

RFC del emisor	Nombre o razón social del emisor	RFC del receptor	Nombre o razón social del receptor
GAMJ631225CD8	MARIA JESUS GRANILLO MORALES	GES790913CT0	GOBIERNO DEL ESTADO DE SONORA
Folio fiscal	Fecha de expedición	Fecha certificación SAT	PAC que certificó
6651F24B-4054-4114-B22E-A328B6258AE0	2023-06-15T13:41:42	2023-06-15T14:41:45	PPD101129EA3
Total del CFDI	Efecto del comprobante	Estado CFDI	Estatus de cancelación
\$319.00	Ingreso	Vigente	Cancelable sin aceptación

Imprimir